PROJEKT ZAGOSPODAROWANIA TERENU
SKALA 1:500

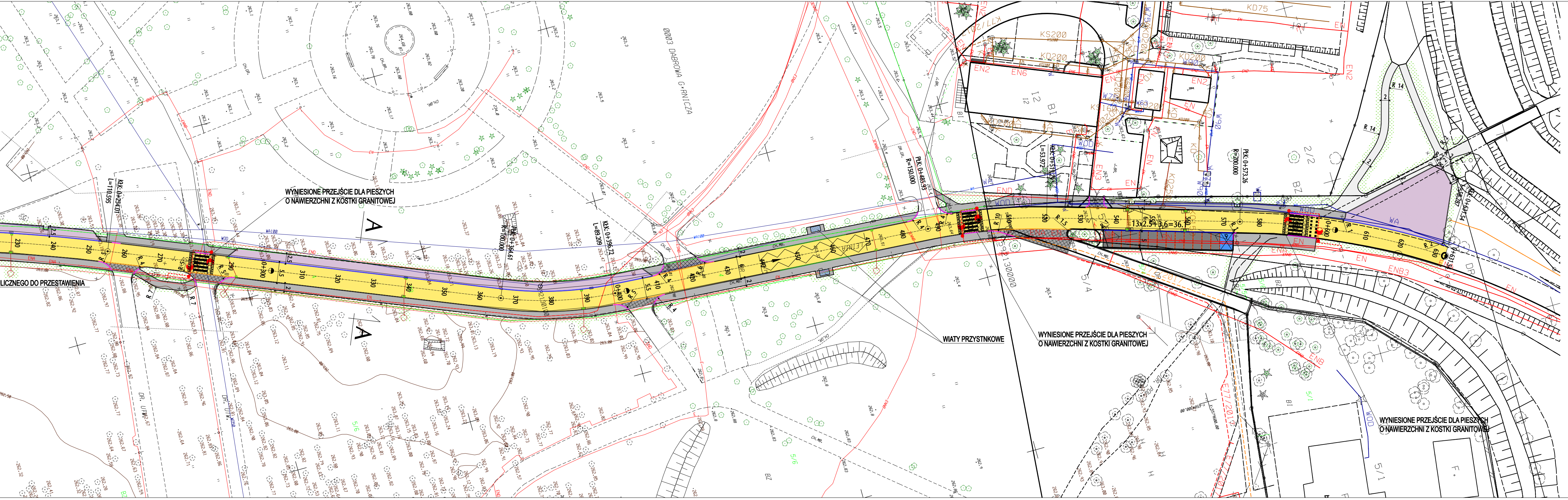
WYNIESIONE PRZEJŚCIE DLA PIESZYCH
O NAWIERZCHNI Z KOSTKI GRANITOWEJ
WIATY PRZYSTNKOWE
WYNIESIONE PRZEJŚCIE DLA PIESZYCH
O NAWIERZCHNI Z KOSTKI GRANITOWEJ
WYNIESIONE PRZEJŚCIE DLA PIESZYCH
O NAWIERZCHNI Z KOSTKI GRANITOWEJ
LICZNEGO DO PRZESTAWIENIA
0003 DĄBROWA G-RNICZA
A
A
KłK: 0+254.01
L=110.595
PłK: 0+364.61
R=100.000
KłK: 0+396.72
L=89.209
PłK: 0+485.93
R=150.000
KłK: 0+519.78
L=53.972
PłK: 0+573.26
R=200.000
KłK: 0+631.54
L=58.287
0+300
0+400
0+600
13x2.5+3.6=36.1
LETNIA
WA100
WOD
WA
END
EN
ENA
ENB
ENB3
5/4
5/1
2/2
BZ
B1
DR

LEGENDA:

☐	NAWIERZCHNIE ZAPROJEKTOWANE I WYKONANE WG ODRĘBNEGO OPRACOWANIA

PROJEKTOWANE NAWIERZCHNIE:

🟨	BETON ASFALTOWY - JEZDNIA
▨	KOSTKA GRANITOWA ŁUPANA 8/11 - WYNIESIONE PRZEJŚCIA DLA PIESZYCH
■	KOSTKA BETONOWA BEZFAZOWA TYPU BEHATON gr. 8cm - PARKING - KOLOR GRAFITOWY
🟦	STANOWISKO PARKINGOWE DLA SAMOCHODÓW OS. NIEPEŁNOSPRAWNYCH KOSTKA BETONOWA BEZFAZOWA TYPU BEHATON gr. 8cm - KOLOR NIEBIESKI - OZNAKOWANIA PIONOWE I POZIOME ZGODNIE Z OBOWIĄZUJĄCYMI PRZEPISAMI
▒	KOSTKA BETONOWA BEZFAZOWA "HOLLAND" 10x20cm gr. 8cm - CHODNIKI - KOLOR SZARY
🟪	KOSTKA BETONOWA DYSTANSOWA 20x20cm "EKO KWADRAT" gr. 8cm WYPEŁNIONA ŻWIREM GRANITOWYM - ZATOKI, PLAC - KOLOR GRAFITOWY
☐	NAWIERZCHNIA MINERALNA WODOPRZEPUSZCZALNA, NATURALNIE STABILIZOWANA KOLOR JASNY / BIAŁY
▩	KOSTKA GRANITOWA RZĘDOWA 12/12 - 24cm KOLOR CIEMNO SZARY
—	KOSTKA BETONOWA BEZFAZOWA TYPU BEHATON gr. 8cm - WYZNACZENIE MIEJSC PARKINGOWYCH - KOLOR CZERWONY
═	KRAWĘŻNIK NAJAZDOWY BETONOWY 15x22cm
═	OBNIŻENIE KRAWĘŻNIKA BETONOWEGO 15x30cm
═	OBNIŻENIE KRAWĘŻNIKA GRANITOWEGO 15x30cm
═	KRAWĘŻNIK PERONOWY GRANITOWY 20x36cm
🟩	PROJEKTOWANE TRAWNIKI
—	ISTNIEJĄCE PRZYKANALIKI UKAŁDU ODWODNIENIA DROGI DO UDROŻNIENIA (EWENTUALNIE DO WYMIANY NA PCV DN200 W PRZYPADKU STWIERDZENIA ZŁEGO STANU TECHNICZNEGO UNIEMOŻLIWIAJĄCEGO ICH UDROŻNIENIE)
▪	ISTNIEJĄCE WPUSTY DESZCZOWE DO WYMIANY
○	ISTNIEJĄCE DOŁY CHŁONNE DO OCZYSZCZENIA
- - -	KABLOWA INSTALACJA ZASILANIA DOŚWIETLENIA PRZEJŚCIA DLA PIESZYCH
●—●	SŁUP DOŚWIETLENIA PRZEJŚCIA DLA PIESZYCH

UWAGA:
- NA DOWIĄZANIACH DO ZJAZDÓW ZAPROJEKTOWANYCH WG ODRĘBNEGO OPRACOWANIA NALEŻY WYKONAĆ PRZEDŁUŻENIA KRAWĘŻNIKÓW GRANITOWYCH, W POZOSTAŁYCH PRZYPADKACH ZAPROJEKTOWANO KRAWĘŻNIKI BETONOWE

ALMA PROJEKT
PRACOWNIA ARCHITEKTONICZNO - URBANISTYCZNA
MGR INŻ. ARCH. MACIEJ KOLESIŃKI
41-260 SŁAWKÓW, ul. WRZOSOWA 35, tel./fax. (032) 2609479, kom. 693 120 172, e-mail: biuro@almaprojekt.pl
NIP: 629-177-13-42, REGON: 277727322, PKO SA O/KATOWICE 23 12404227 1111000048433439

TYTUŁ OPRACOWANIA, LOKALIZACJA PROJEKT BUDOWLANO - WYKONAWCZY
ZAGŁĘBIOWSKI PARK LINEARNY – REWITALIZACJA OBSZARU FUNKCJONALNEGO DOLINY RZEK PRZEMSZY I BRYNICY
PRZEBUDOWA ULICY LETNIEJ NA ODCINKU PRZEBIEGAJĄCYM PRZEZ TEREN PARKU ZIELONA
DĄBROWA GÓRNICZA, UL. LETNIA

INWESTOR
GMINA DĄBROWA GÓRNICZA
UL. GRANICZNA 21
41 - 300 DĄBROWA GÓRNICZA

TREŚĆ RYSUNKU
PROJEKT ZAGOSPODAROWANIA TERENU

SKALA
1:500

	DATA	PODPIS	
PROJEKTANT mgr inż. TOMASZ PACUT upr. bud-drog nr 49/2002, czł. Małopolskiej Okręgowej Izby Budownictwa nr MAP/BO/3680/01	08.2018		UMOWA NR WIM.271.5.717.2018
WYKONAŁ mgr inż. MATEUSZ BŁASIAK			NR PROJEKTU 36/PB/18
KIEROWNIK ZESPOŁU PROJEKTOWEGO, SPRAWDZAJĄCY mgr inż. arch. MACIEJ KOLESIŃSKI upr. architektoniczne nr 190/2001, czł. Śląskiej Okręgowej Izby Architektów nr SL-0022			NR RYSUNKU PB-ZT-2

Załączone materiały stanowią własność firmy P.A.-U. ALMAPROJEKT. Ani umysłowe prawa własnościowe, ani dane, ani know-how, ani tajemnice interesu oraz licencja ich używania nie jest odstąpiona zarówno pośrednio jak i bezpośrednio. Wszystkie informacje dotyczą wyłącznie adresata, przekazane w celu ich oceny, których to informacji nie wolno reprodukować ani przekazywać osobom trzecim. Oprócz tego nie można ich wykorzystywać do produkcji lub innych celów albo też nawet upoważniać kogoś do tego bez jednoznacznego, pisemnego zezwolenia firmy P. A.-U. ALMAPROJEKT. Przyjęcie tego dokumentu należy rozumieć jako przyjęcie powyżej wymienionych warunków.

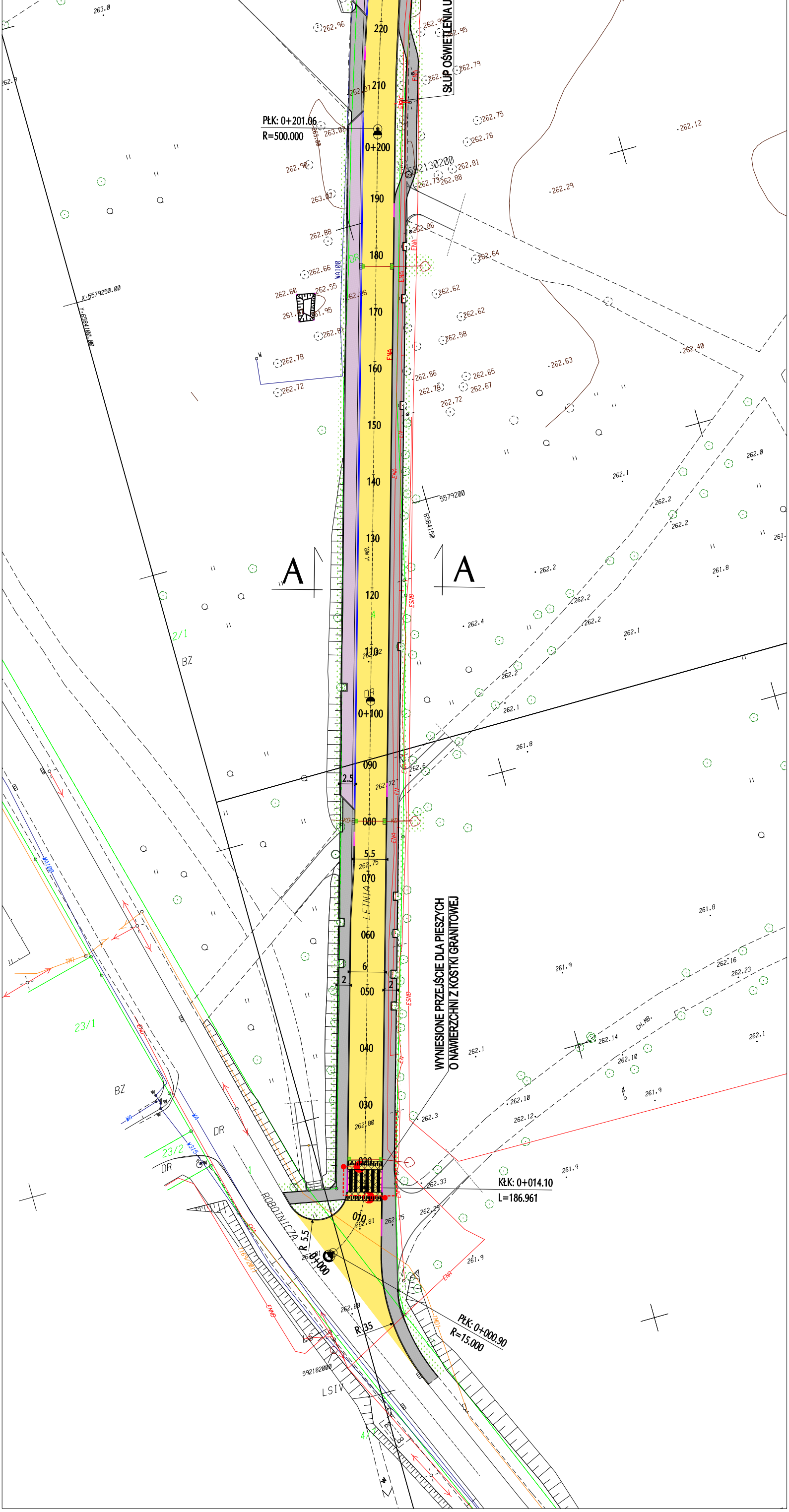
SŁUP OŚWIETLENIA U
PŁK: 0+201.06
R=500.000
0+200
220
210
190
180
170
160
150
140
130
120
110
0+100
090
080
070
060
050
040
030
020
010
0+000
A
A
LETNIA
ROBOTNICZA
2.5
5.5
6
2
2
R 5.5
R 35
WYNIESIONE PRZEJŚCIE DLA PIESZYCH
O NAWIERZCHNI Z KOSTKI GRANITOWEJ
KŁK: 0+014.10
L=186.961
PŁK: 0+000.90
R=15.000
2/1
23/1
23/2
BZ
BZ
DR
DR
DR
LSIV
4
X.5579250.00
Y.6584100.00
5579200
6584150
592130200
592182000
263.0
262.96
262.95
262.79
262.75
262.76
262.81
262.88
262.12
262.29
262.86
262.64
262.62
262.62
262.58
262.40
262.63
262.86
262.65
262.67
262.72
262.88
262.66
262.60
262.55
262.86
262.81
262.78
262.72
262.0
262.1
262.2
262.2
262.2
262.2
262.2
262.4
262.1
262.1
261.8
261.8
262.6
262.72
262.75
261.8
261.9
262.16
262.23
262.14
262.10
262.1
262.10
262.12
261.9
262.3
262.80
262.33
262.29
262.75
262.81
261.9
261.9
262.88
ENA
ENB
ESNB
EN
WA100
WA
W315
TM1
J.MB.
CH.MB.